



ic.on.ic ———
——— festival
d'arts visuels

ANNEXE 1

Lieux Volet 1 : CRÉATION D'OEUVRES DANS L'ESPACE PUBLIC

6^{ème} édition

Du 19 septembre au 17 octobre 2026

Amiens Métropole

Direction de l'Action Culturelle et du Patrimoine

21, Place Notre Dame - 80 000 AMIENS

iconic@amiens-metropole.com - Tél: 03 22 49 20 21

>> Spot 1 : Gambetta

Adresse: Place Gambetta

Technique : Peinture

Superficie : 120 m² environ

Montant alloué: 8 000€ TTC maximum



Surface sud

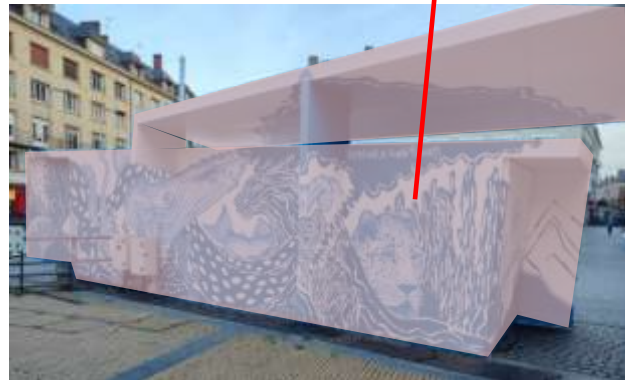

Fresque actuelle

Surface nord

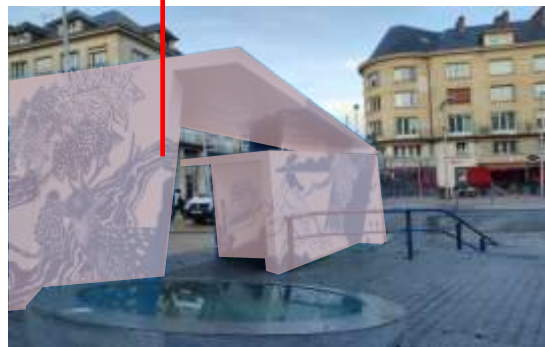

Surface sud/est



>> Spot 2 : Jardin des plantes

A noter que les dimensions sont approximatives.
Une prise de mesures sera à prévoir par l'artiste sélectionné, avant de débuter sa production.

Adresse : Bd St-Sulpice
Local du Jardin des plantes d'Amiens

Technique : peinture

Surface: 15,50m de long
Hauteur maxi 3,70m
Soubassement brique 70 cm de haut (blanc)

Montant alloué:
6 000€ TTC maximum

Recouvrement de la fresque existante.

*La façade sera mise à disposition, telle que présentée sur la photo ci-contre.
Prévoir de recouvrir au préalable, par une sous-couche, si vous le jugez nécessaire.*



>> Spot 3 : Niches Gaudissart

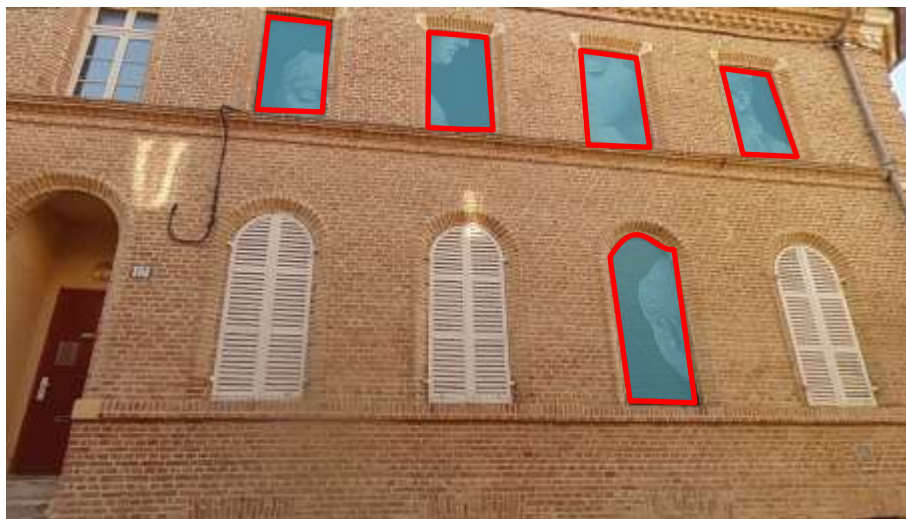

Adresse : 12 Rue Gaudissart

Technique: Collage

Interdiction de peindre directement sur la brique pour des bâtiments d'habitation. Si peinture, des supports bois ou adhésifs thermocollés devront être installés au préalable et entrer dans l'enveloppe budgétaire allouée.

Surfaces :

5 niches hautes de 2m² (1x2m)

2 niches basses de 2,3m² (1x2,3m)

Montant alloué:

4 000€ TTC maximum

Recouvrement des collages réalisés en sept 23.

>> Spot 4 : Projet participatif Ecole St-Leu

A réaliser avec les élèves de l'école St-Leu
et le centre de loisirs Maurice Honeste

Adresse: 35 rue de la Dodane

Technique: peinture sur panneaux PVC

Surfaces: Fourniture de 23 panneaux
PVC (130x60cm).

Création au sein de l'école, puis
installation dans les niches de la
façade par nos soins.

Montant alloué: 5 000€ TTC maximum

Public: enfants niveaux CM1/CM2
Prévoir 20h d'atelier au minimum

*Un rdv sera à prévoir avec l'équipe
enseignante, à l'issue de la phase de
sélection, pour affiner le projet et
notamment le calendrier d'intervention*



Projet réalisé en sept 23

>> Spot 5 : Parc St-Pierre

Adresses : Parc St-Pierre
Promenade de l'Arbre aux 40 écus

Technique : Peinture

Surfaces:

S1 : 8,20 x 3,93m

S2 : 6,73 x 3,93m

Montant alloué: 3 000€ TTC
maximum pour les 2 pignons

Bâtiment voué à démolition 1^{er} semestre 2027

Les façades seront mises à disposition, telles que présentées sur les photos ci-contre. Prévoir de recouvrir au préalable, par une sous-couche, si vous le jugez nécessaire.



>> Spot 6 : Garages

Adresses : Placette Michou et rue des Archers

Supports: 4 portes de garages

Technique : Peinture

Surfaces:

S1 : porte bois – environ 6m²

S2 : porte bois – environ 6m²

S3: porte métallique – environ 6m²

S4: rideau métallique – environ 6m²

Montant alloué:

4000 € TTC maximum



*Les surfaces seront mises à disposition, telles que présentées sur les photos ci-contre.
Prévoir de recouvrir au préalable, par une sous-couche, si vous le jugez nécessaire.*