



# PLANS DE LA SALLE

## CONTACT TECHNIQUE

La fiche technique ? Des questions ?

**Elie Cadinot**

Régisseur général

[e.cadinot@amiens-metropole.com](mailto:e.cadinot@amiens-metropole.com)

SEPTEMBRE 2022

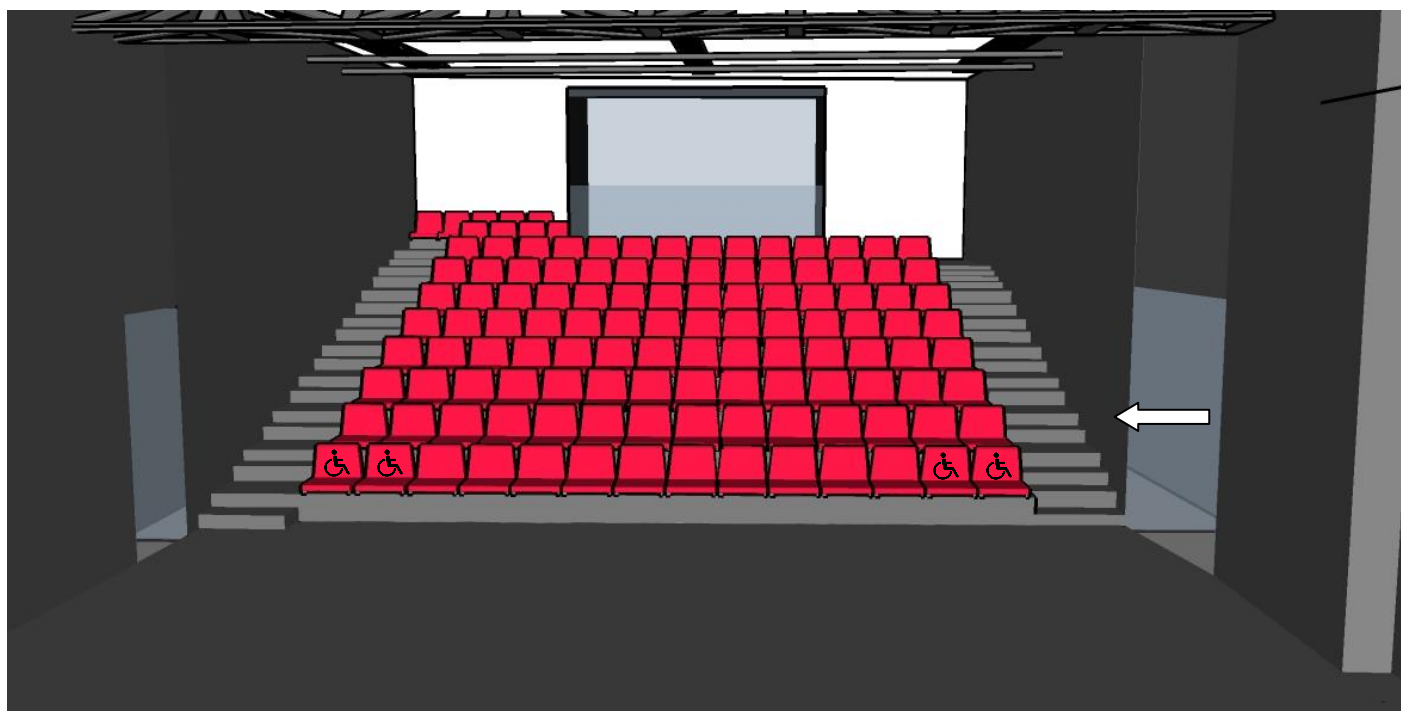

**VUE DU PLATEAU + ACCÈS PMR**

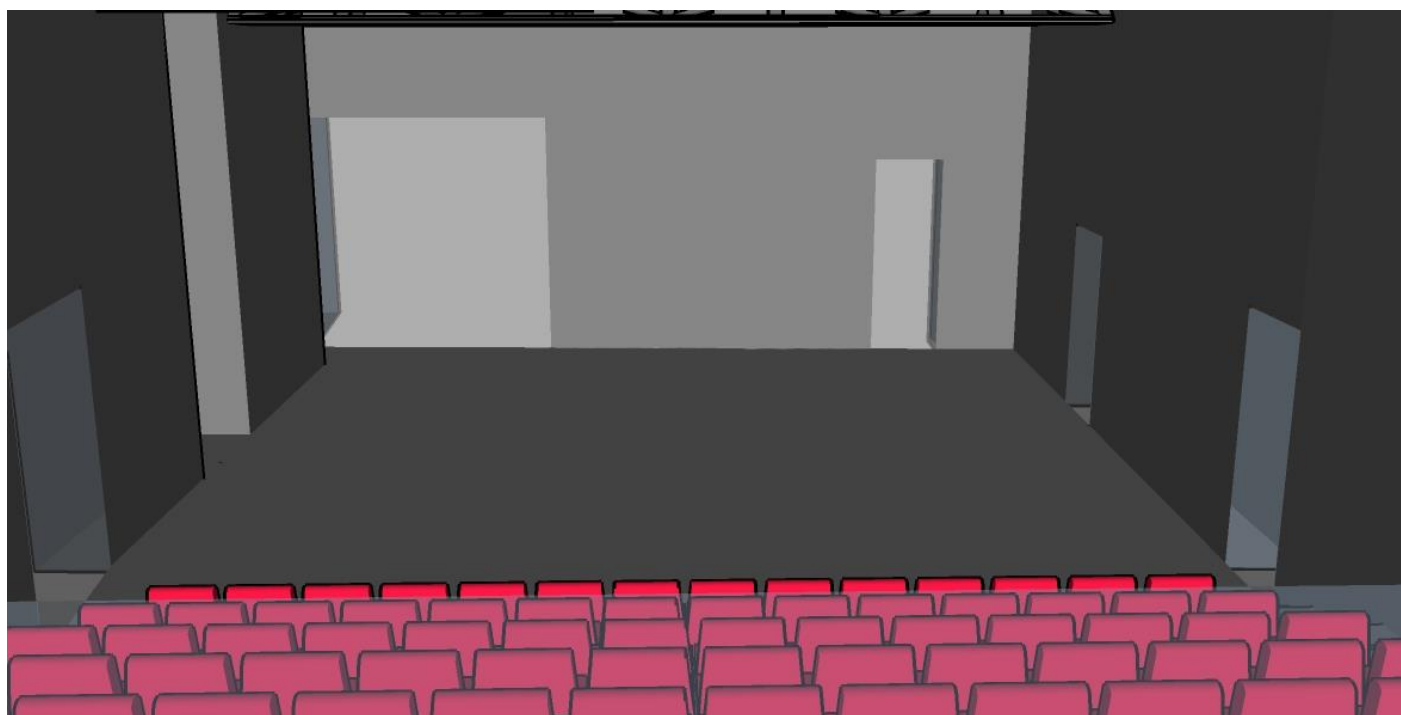

**VUE DE LA RÉGIE**

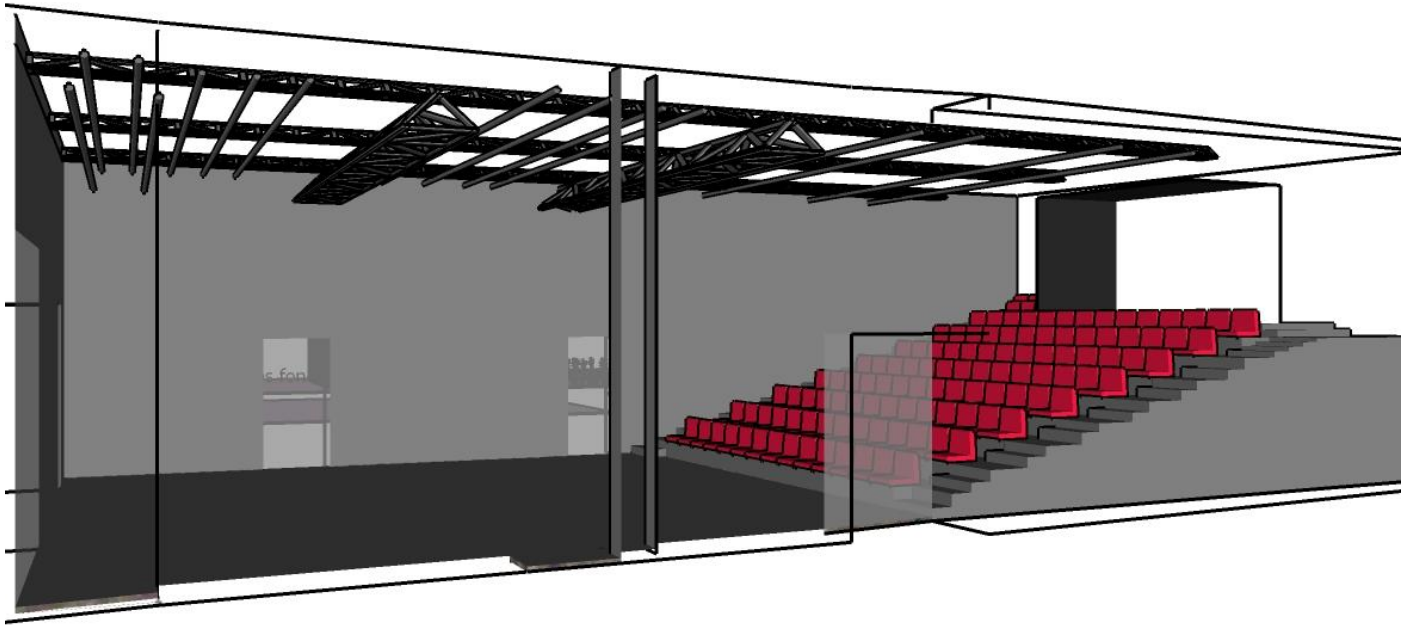

**VUE DE CÔTÉ**

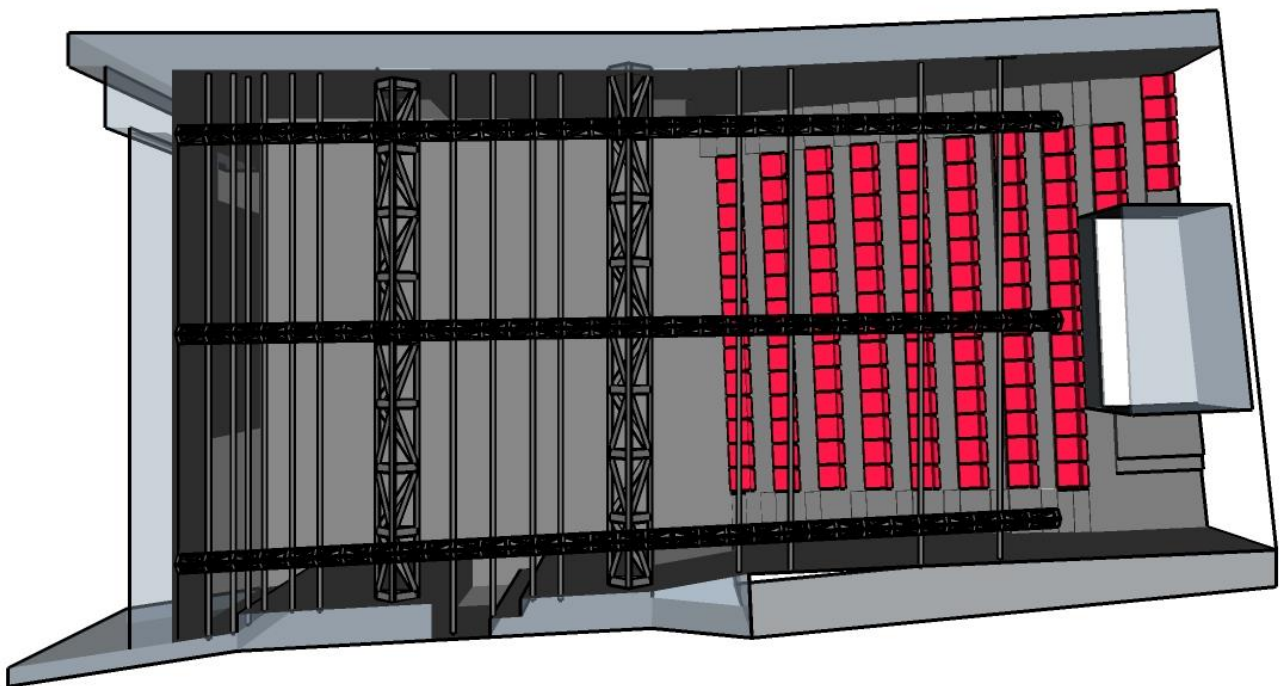

**VUE DE DESSUS**

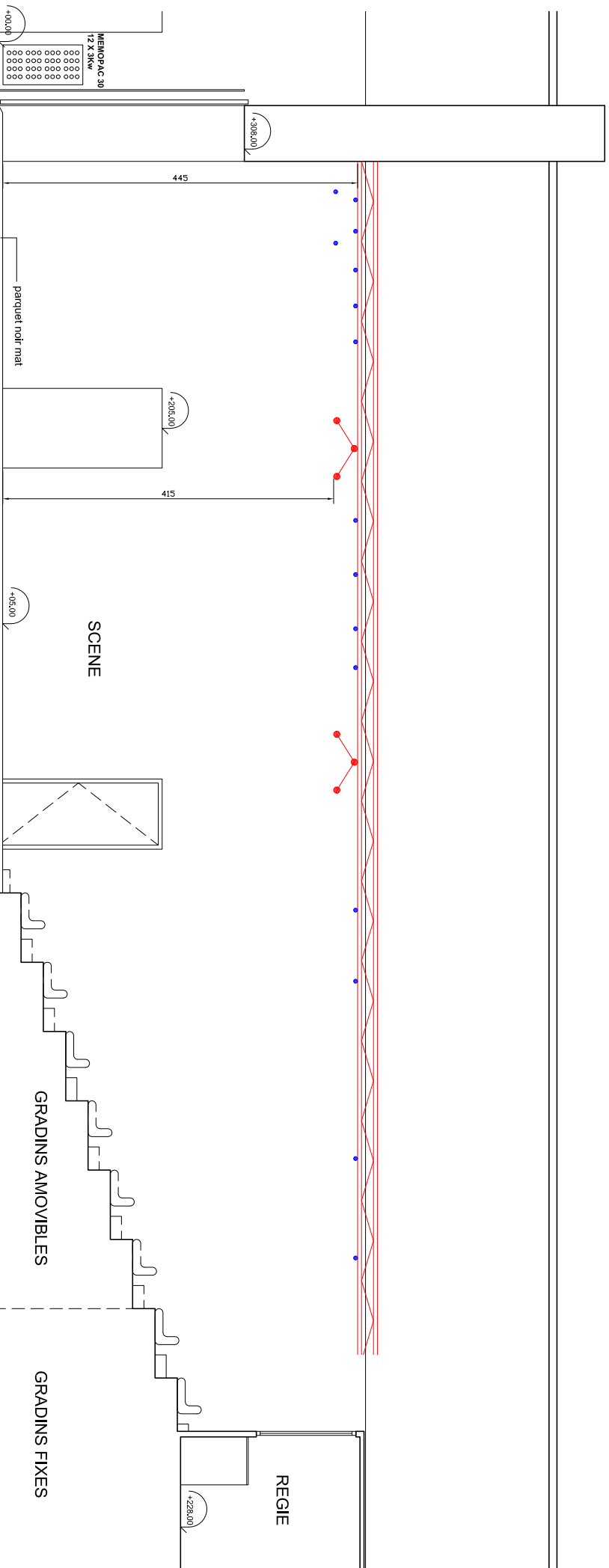

■ PONTS TRIANGULAIRES  
● PERCHES

réalisation: xavier lefrancoy

Maison du théâtre

**COUPE SUR GRIL**

Ech: 1/50 (2cm:1m) Date: 02/07

Direction technique: 03 22 71 62 92

Fax: 03 22 92 73 62

E-mail: maisondutheatre@gamiers-metropole.com

JARDIN

MEMOPAC 30  
12 X 30W

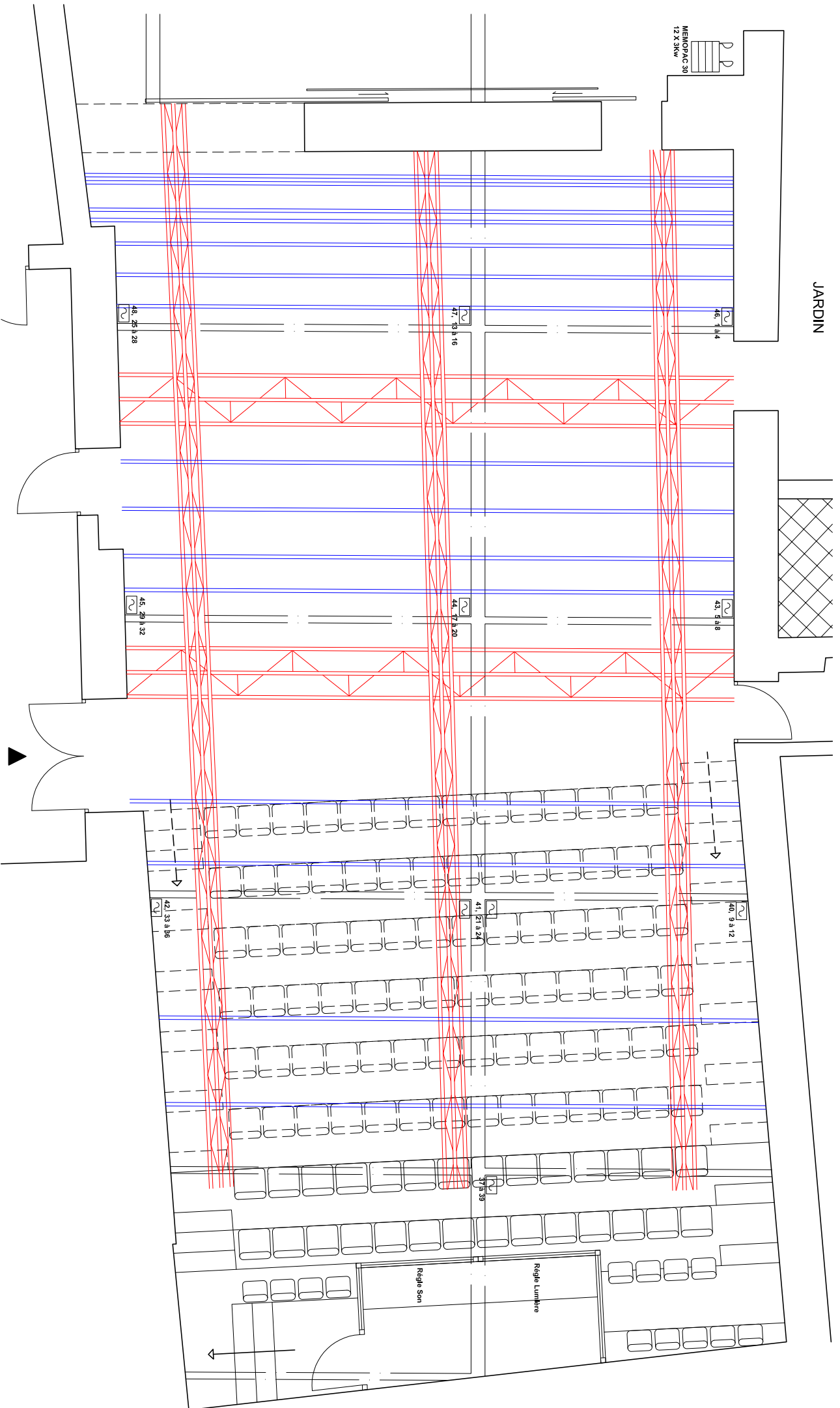

HALL D'ENTREE

CHARPENTE IPN

PONT TRIANGULAIRE

PERCHES

Maison du théâtre

PLAN DU GRIL TECHNIQUE

Ech: 1/50 (2cm:1m) Date: 02/07

Direction technique : 03 22 71 62 92

Fax: 03 22 92 73 62

Email: maisondutheatre@amiens-metropole.com

réalisation: xavier lefrancq

[amiens.fr/maisondutheatre](https://amiens.fr/maisondutheatre)



@maisondutheatre  
#mdtamiens

